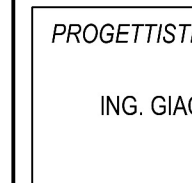

**INDAGINI E STUDI IDRAULICI ED IDROLOGICI DI SUPPORTO
 ALLA REDAZIONE DEL NUOVO PIANO STRUTTURALE
 E DEL NUOVO PIANO OPERATIVO
 DEL COMUNE DI SAN CASCIANO IN VAL DI PESA**

TAVOLA
1A

CARTA DEI BATTENTI IDRAULICI MASSIMI TR30 ANNI FIUME GREVE
 QUADRO 1

COMMITTENTE:

 Comune di San Casciano in Val di Pesa
 Via Niccolò Machiavelli, 56
 50028 San Casciano in Val di Pesa FI

PROGETTISTI:
 ING. GIACOMO GAZZINI

| REV. | DATA EMISSIONE | REDATTO | VERIFICATO | APPROVATO |
|------|----------------|------------|------------|------------|
| A | Dicembre 2018 | G. Gazzini | G. Gazzini | G. Gazzini |

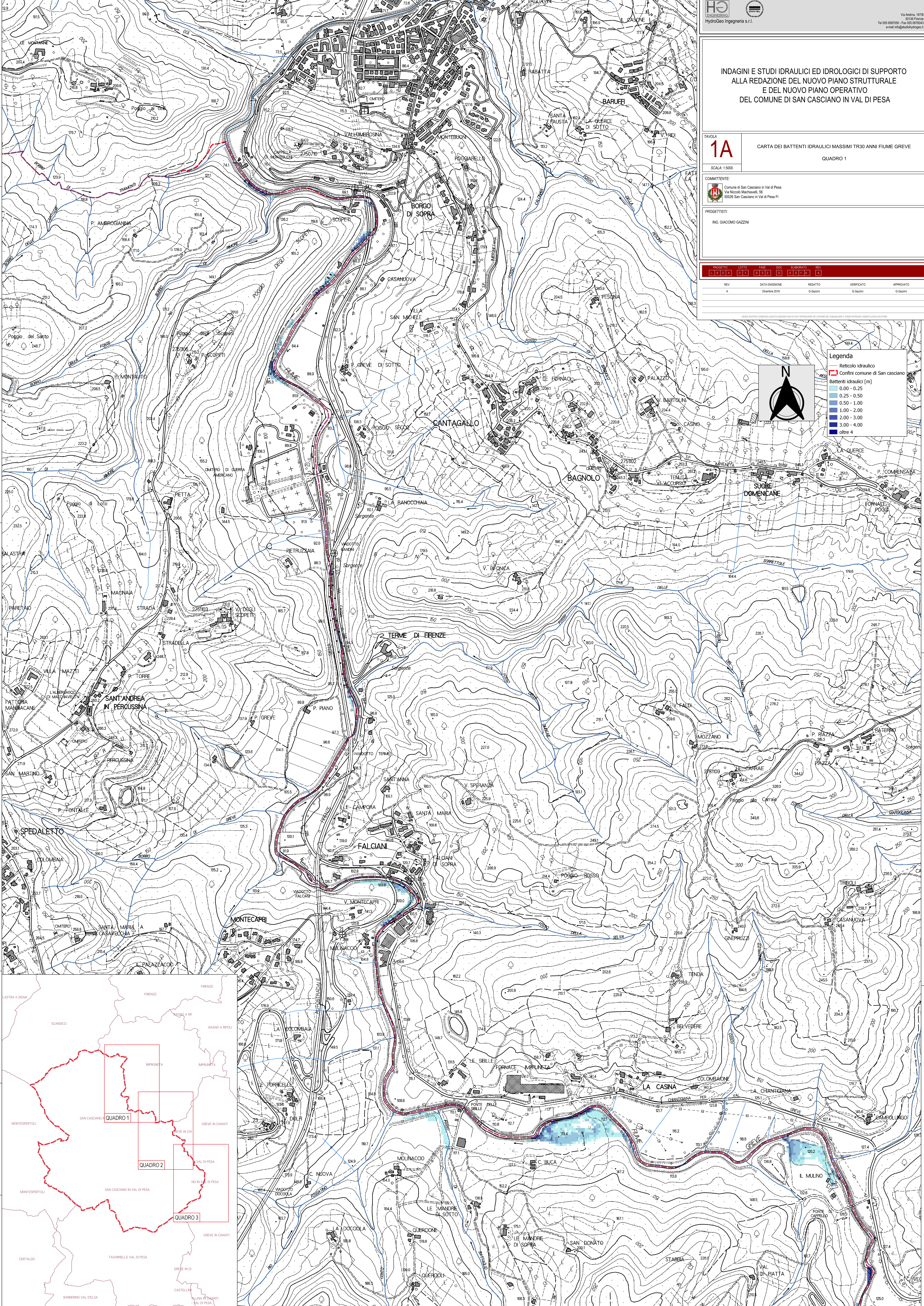
QUESTA TAVOLA COSTITUISCE QUADRO 1 DEL PRODOTTO INFORMATICO DI CONSULTAZIONE A TAVOLA. PER INFORMAZIONI, CONSULTARE IL PRODOTTORE.

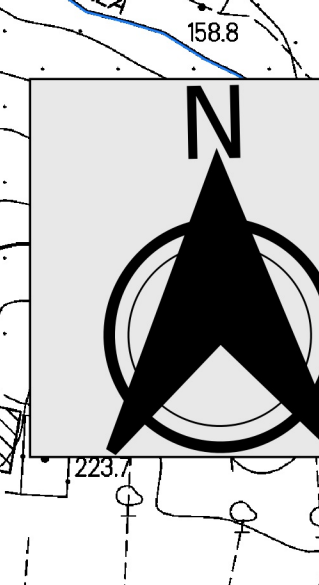

Legenda

- Reticolo idraulico
- Confini comune di San Casciano
- Battenti idraulici (m)
 - 0,00 - 0,25
 - 0,25 - 0,50
 - 0,50 - 1,00
 - 1,00 - 2,00
 - 2,00 - 3,00
 - 3,00 - 4,00
 - oltre 4

